



## Ref: AJ-21 AJ-21 CALELLA DE PALAFRUGELL 6 PAX CALELLA DE PALAFRUGELL

Licence de location touristique : HUTG-022424-00 - NRU :  
ESFCTU00001701400046958300000000000000HUTG-022424-327

### DESCRIPTION

Appartement entièrement rénové situé dans une agréable communauté à Calella de Palafrugell. Excellent zone commune qui comprend un court de tennis, ping-pong, enorme piscine et aire de jeux pour les enfants. Cet appartement spacieux et lumineux, avec capacité par 6 personnes, se compose d'un grand salon avec accès à la terrasse, une cuisine moderne, salle de bains et toilette et 3 chambres, une avec deux lits individuels, l'autre a deux lits superposés et l'autre chambre a un lit double. Il est situé à seulement 500 mètres de la plage et à proximité de tous les services. Il dispose d'une place de parking privée dans le garage communautaire. Nous vous rappelons que les draps et serviettes ne sont pas inclus dans le prix et peuvent être loués moyennant un supplément de 10 € par personne pour les draps et 10 € par personne pour les serviettes. Faites-nous savoir si vous êtes intéressé afin que nous puissions tout préparer pour votre arrivée. Pour toute question sur cette propriété s'il vous plaît contactez-nous.

#### Caractéristiques générales

Type de propriété: **Appartement** m2: **80**  
m2 terrain: **0** Distance de la plage: **500**  
Année de Type de piscine: **Communautaire**

construction:  
Vues: **Vue mer**

### Caractéristiques

Nombre de chambres: **3** Toilettes: **1** Salle de bain avec baignoire: **1**  
Salle de douche: **1** Lits doubles: **1** Lits individuels: **4**  
Lits superposés: **0** Berceaux: **0** Canapé-lit: **0**  
Type de cuisine: **Cuisine Indépendante**

### Autres caractéristiques

Balcon Parking

### Équipement

typology\_id  
Cafetière  
TV  
Armoires  
Machine à laver  
Grille-pain  
Equipements de Cuisine  
Fer à repasser  
Machine à laver commune

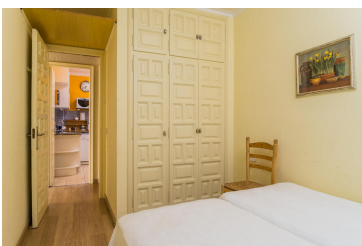
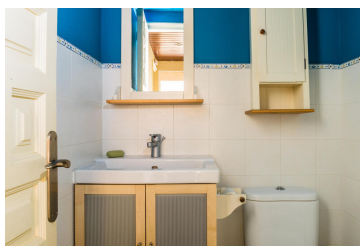
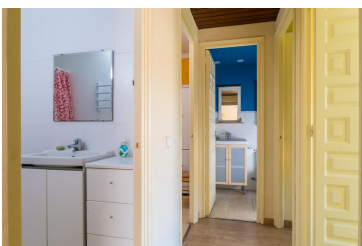
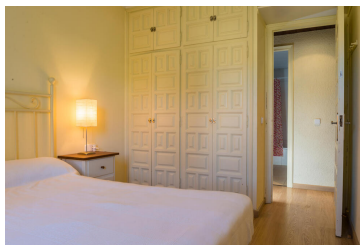
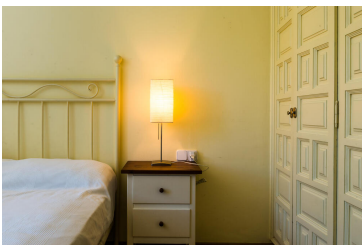

| Saison  | Prix            | Séjour minimum   |
|---|-----------------|--|
| <b>1 enero - 30 abril 2026</b><br>01/01/2026 - 30/04/2026   | 105.00 € / Jour | 4 Nuits  |
| <b>1 mayo - 19 mayo 2026</b><br>01/05/2026 - 19/05/2026   | 105.00 € / Jour | 4 Nuits  |
| <b>20 mayo - 21 junio 2026</b><br>20/05/2026 - 21/06/2026   | 123.00 € / Jour | 4 Nuits  |
| <b>22 junio - 14 julio 2026</b><br>22/06/2026 - 14/07/2026  | 163.00 € / Jour | 4 Nuits  |
| <b>15 julio - 31 julio 2026</b><br>15/07/2026 - 16/07/2026<br>17/07/2026 - 18/07/2026<br>19/07/2026 - 23/07/2026<br>24/07/2026 - 25/07/2026<br>26/07/2026 - 30/07/2026<br>31/07/2026 - 31/07/2026 | 221.00 € / Jour | 4 Nuits<br>7 Nuits<br>4 Nuits<br>7 Nuits<br>4 Nuits<br>7 Nuits |
| <b>1 agosto - 25 agosto 2026</b><br>01/08/2026 - 25/08/2026   | 221.00 € / Jour | 4 Nuits  |
| <b>26 agosto - 1 septiembre 2026</b><br>26/08/2026 - 01/09/2026   | 159.00 € / Jour | 4 Nuits  |
| <b>2 septiembre - 15 septiembre 2026</b><br>02/09/2026 - 15/09/2026   | 123.00 € / Jour | 4 Nuits  |
| <b>16 septiembre - 31 diciembre 2026</b><br>16/09/2026 - 31/12/2026   | 105.00 € / Jour | 4 Nuits  |
| <b>01/12/2025 - 30/12/2025</b>  | 101.00 € / Jour | 4 Nuits  |